

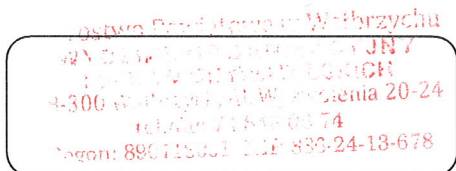

OR.272.1.1.2016

**OGŁOSZENIE O ZAMÓWIENIU****Informacje ogólne**

Tryb udzielenia zamówienia: przetarg nieograniczony o wartości zamówienia mniejszej niż kwoty określone w przepisach wydanych na podstawie art. 11 ust. 8

Nazwa (firma) Zamawiającego: Powiat Wałbrzyski

Adres:

Starostwo Powiatowe w Wałbrzychu

Al. Wyzwolenia 20-24, 58-300 Wałbrzych

Podstawa prawna:

Postępowanie prowadzone jest zgodnie z ustawą z dnia 29 stycznia 2004 roku Prawo zamówień publicznych (tekst jednolity Dz. U. z 2015 r. poz. 2164)

Dzień zamieszczenia ogłoszenia w Biuletynie Zamówień Publicznych:04.01.2016.....
SIWZ zamieszczona będzie na stronie: <http://www.bip.sp-walbrzych.dolnyślask.pl>

Określenie przedmiotu oraz wielkości lub zakresu zamówienia, z podaniem informacji o możliwości składania ofert częściowych

Przebudowa i modernizacja odcinków dróg powiatowych na terenie Powiatu Wałbrzyskiego

CPV: 45233140-2, 45233142-6

Zamówienie obejmuje: przebudowę i modernizację odcinków dróg powiatowych na terenie Powiatu Wałbrzyskiego.

Roboty obejmują:

1. Droga nr 3494 D w miejscowości Cieszów Dolny – na odcinku od drogi wojewódzkiej nr 375 do nowej nawierzchni na długości 408,50 mb (1596,00 m²)
 - mechaniczne ścinanie poboczy szer. 1,00 mb
 - frezowanie nawierzchni na dł. 35,00 mb (rejon mostu)
 - skropienie nawierzchni drogowej emulsją asfaltową
 - wykonanie podbudowy z bet.asf.AC22P (rejon mostu)
 - wyrównanie podbudowy mieszankami mineralno – asfaltowymi
 - warstwa ścieralna z betonu asfaltowego gr. 5 cm
 - umocnienie poboczy destruktem bitumicznym z frezowania
2. Droga nr 3366 D w miejscowości Boguszów – Gorze ul. Kosynierów na odcinku od tartaku w kierunku ul. Jasnej na długości 680 mb (3400,00 m²)
 - mechaniczne ścinanie poboczy szer. 1,00 mb
 - frezowanie nawierzchni bitumicznej gr. 2 - 4 cm
 - skropienie nawierzchni drogowej emulsją asfaltową
 - wyrównanie podbudowy mieszankami mineralno – asfaltowymi
 - warstwa ścieralna z betonu asfaltowego gr. 5 cm
 - umocnienie poboczy destruktem bitumicznym z frezowania
3. Droga nr 3367 D w miejscowości Witków na odcinku od posesji nr 116 w kierunku miejscowości Czarny Bór na długości około 1020 mb (5100,00 m²)
 - mechaniczne ścinanie poboczy szer. 1,00 m
 - frezowanie nawierzchni bitumicznej gr. 2 - 4 cm
 - skropienie nawierzchni drogowej emulsją asfaltową
 - wyrównanie podbudowy mieszankami mineralno – asfaltowymi



- warstwa ścieralna z betonu asfaltowego gr. 5 cm
- umocnienie poboczy destruktem bitumicznym z frezowania
- 4. Droga nr 3385 D Łączna – Chełmsko Śl. na odcinku od nowej nawierzchni w kierunku miejscowości Chełmsko na długości około 1173 mb (5867,00 m²)
 - skropienie nawierzchni drogowej emulsją asfaltową
 - wykonanie podbudowy z bet.asf.AC22P
 - wyrównanie podbudowy mieszankami mineralno – asfaltowymi
 - warstwa ścieralna z betonu asfaltowego gr. 5 cm
- 5. Droga nr 3377 D w miejscowości Kolce ul. Jedności Narodowej na odcinku od nowej nawierzchni (rejon świetlicy wiejskiej) w kierunku Głuszycy na długości 880 mb (4400,00 m²)
 - mechaniczne ścinanie poboczy szer. 1,00 m
 - frezowanie nawierzchni bitumicznej gr. 2 - 4 cm
 - skropienie nawierzchni drogowej emulsją asfaltową
 - wyrównanie podbudowy mieszankami mineralno – asfaltowymi
 - warstwa ścieralna z betonu asfaltowego gr. 5 cm
 - umocnienie poboczy destruktem bitumicznym z frezowania
- 6. Droga nr 3464 D Cieszów – Świebodzice ul. Główna na odcinku od drogi nr 3395 D Cieszów – Cisów w kierunku Świebodzic na długości 811,00 mb (4056,00 m²)
 - mechaniczne ścinanie poboczy szer. 1,00 m
 - frezowanie nawierzchni bitumicznej gr. 2 - 4 cm
 - skropienie nawierzchni drogowej emulsją asfaltową
 - wyrównanie podbudowy mieszankami mineralno – asfaltowymi
 - warstwa ścieralna z betonu asfaltowego gr. 5 cm
 - umocnienie poboczy destruktem bitumicznym z frezowania
- 7. Droga nr 3358 D w miejscowości Niedźwiedzica I - część na odcinku od posesji nr 25 w kierunku miejscowości Podlesia na długości około 600 mb (2977,50 m²)
 - mechaniczne ścinanie poboczy szer. 1,00 m
 - frezowanie nawierzchni bitumicznej gr. 2 - 4 cm (na długości 50 mb na wiadukcie, na pozostałym odcinku przy krawędzi jezdni na szerokości 1 mb)
 - ustawienie krawężnika bet. 20*30*100 na wiadukcie
 - skropienie nawierzchni drogowej emulsją asfaltową
 - wyrównanie podbudowy mieszankami mineralno – asfaltowymi
 - warstwa ścieralna z betonu asfaltowego gr. 5 cm
 - umocnienie poboczy destruktem bitumicznym z frezowania
- 8. Droga nr 3358 D w miejscowości Niedźwiedzica II – część na odcinku od cmentarza w kierunku Podlesia na długości 1200 mb (6000,00 m²)
 - mechaniczne ścinanie poboczy szer. 1,00 m
 - frezowanie nawierzchni bitumicznej gr. 2 - 4 cm (od cmentarza w kierunku Podlesia na długości 140 mb), (od posesji nr 20 w kierunku Zagórza Śl. na długości 105 mb), (na długości 400 mb przy krawędzi jezdni na szerokości 1,00 mb)
 - skropienie nawierzchni drogowej emulsją asfaltową
 - wyrównanie podbudowy mieszankami mineralno – asfaltowymi
 - warstwa ścieralna z betonu asfaltowego gr. 5 cm
 - umocnienie poboczy destruktem bitumicznym z frezowania
 - przepusty drogowe Ø 800 – przy posesji nr 34 i nr 23
 - przepusty drogowe Ø 600 – przy posesji nr 33
 - przepusty drogowe Ø 500 – przed przystankiem autobusowym
 - przepusty drogowe Ø 400 przy posesji nr 30



Uwaga: Umocnienie poboczy destruktem bitumicznym (frezowina) należy wykonać materiałem drobnomielonym o frakcji 0-10. Wykonawca robót zapewni we własnym zakresie brakujący destruk bitumiczny (frezowina) w celu umocnienia poboczy.

Zamawiający nie dopuszcza składania ofert częściowych.

Zamawiający nie przewiduje zawarcia umowy ramowej.

Zamawiający nie dopuszcza składania ofert wariantowych.

Zamawiający nie zamierza ustanawiać dynamicznego systemu zakupów.

Zamawiający nie przewiduje wyboru najkorzystniejszej oferty z zastosowaniem aukcji elektronicznej.

Zamawiający nie przewiduje udzielenia zaliczek na poczet wykonania zamówienia.

Zamawiający przewiduje udzielenie zamówień uzupełniających, o których mowa w art. 67 ust. 1 pkt 6.

Określenie przedmiotu oraz wielkości lub zakresu zamówień uzupełniających:

zamówienie uzupełniające zgodne z przedmiotem zamówienia podstawowego, stanowiące nie więcej niż 50% wartości zamówienia podstawowego

Zamawiający nie ogranicza możliwości ubiegania się o zamówienia publiczne tylko dla wykonawców, u których ponad 50% pracowników stanowią osoby niepełnosprawne.

Termin wykonania zamówienia

do 31.08.2016 r.

Warunki udziału w postępowaniu oraz opis sposobu dokonywania oceny spełniania tych warunków

O udzielenie zamówienia mogą ubiegać się wykonawcy, którzy spełniają warunki, dotyczące:

- 1) posiadania uprawnień do wykonywania określonej działalności lub czynności, jeżeli przepisy prawa nakładają obowiązek ich posiadania,
Zamawiający nie precyzuje w tym zakresie żadnych wymagań, których spełnienia Wykonawca będzie zobowiązany wykazać
- 2) posiadania wiedzy i doświadczenia,
opis sposobu dokonywania oceny spełniania tego warunku:
powyższy warunek będzie spełniony jeśli wykonawca wykaże, że wykonał co najmniej 2 roboty polegające na wykonaniu nawierzchni bitumicznych przy użyciu betonu asfaltowego na pow. min 5.000 m² każda w okresie ostatnich pięciu lat przed upływem terminu składania ofert, a jeżeli okres prowadzenia działalności jest krótszy – w tym okresie
- 3) dysponowania odpowiednim potencjałem technicznym oraz osobami zdolnymi do wykonania zamówienia,
Zamawiający nie precyzuje w tym zakresie żadnych wymagań, których spełnienia Wykonawca będzie zobowiązany wykazać
- 4) sytuacji ekonomicznej i finansowej
Zamawiający nie precyzuje w tym zakresie żadnych wymagań, których spełnienia Wykonawca będzie zobowiązany wykazać

Informacja o oświadczeniach lub dokumentach, jakie mają dostarczyć wykonawcy w celu potwierdzenia spełnienia warunków udziału w postępowaniu oraz niepodlegania wykluczeniu na podstawie art. 24 ust. 1 ustawy

Lp.	Nazwa oświadczenia, dokumentu
W zakresie wykazania spełniania warunków, o których mowa w art. 22 ust. 1 ustawy Pzp	
1	oświadczenie o spełnieniu warunków udziału w postępowaniu określonych w art. 22 ust.1 ustawy z dnia 29 stycznia 2004 r. Prawo zamówień publicznych
2	wykaz robót budowlanych wykonanych w okresie ostatnich pięciu lat przed upływem terminu składania ofert, a jeżeli okres prowadzenia działalności jest krótszy - w tym okresie, wraz z podaniem ich rodzaju i wartości, daty i miejsca wykonania oraz z załączeniem dowodów dotyczących najważniejszych robót, określających, czy roboty te zostały wykonane w sposób należyty oraz wskazujących, czy zostały wykonane zgodnie z zasadami sztuki budowlanej i



	<p>prawidłowo ukończone</p> <p><i>Dowodami są:</i></p> <ol style="list-style-type: none"> 1) <i>poświadczenie,</i> 2) <i>inne dokumenty – jeżeli z uzasadnionych przyczyn o obiektywnym charakterze wykonawca nie jest w stanie uzyskać poświadczenia.</i> <p><i>W przypadku gdy zamawiający jest podmiotem, na rzecz którego roboty budowlane wskazane w wykazie, zostały wcześniej wykonane, wykonawca nie ma obowiązku przedkładania dowodów.</i></p> <p><u>Określenie robót budowlanych, których dotyczy obowiązek wskazania przez wykonawcę w wykazie lub złożenia poświadczeń, w tym informacja o robotach budowlanych niewykonanych lub wykonanych nienależycie; obowiązek wskazania przez Wykonawcę w wykazie i złożenia poświadczeń, dotyczy tylko robót budowlanych, które potwierdzą spełnianie warunku wiedzy i doświadczenia</u></p>
W zakresie potwierdzenia niepodlegania wykluczeniu na podst. art. 24 ust. 1 ustawy Pzp	
3	oświadczenie, o braku podstaw do wykluczenia
4	aktualny odpis z właściwego rejestru lub centralnej ewidencji i informacji o działalności gospodarczej, jeżeli odrębne przepisy wymagają wpisu do rejestru lub ewidencji, w celu wskazania braku podstaw do wykluczenia w oparciu o art. 24 ust. 1 pkt 2 ustawy, wystawionego nie wcześniej niż 6 miesięcy przed upływem terminu składania ofert
5	aktualne zaświadczenie właściwego naczelnika urzędu skarbowego potwierdzające, że wykonawca nie zalega z opłacaniem podatków, lub zaświadczenie, że uzyskał przewidziane prawem zwolnienie, odroczenie lub rozłożenie na raty zaległych płatności lub wstrzymanie w całości wykonania decyzji właściwego organu – wystawione nie wcześniej niż 3 miesiące przed upływem terminu składania ofert
6	aktualne zaświadczenie właściwego oddziału Zakładu Ubezpieczeń Społecznych lub Kasy Rolniczego Ubezpieczenia Społecznego potwierdzające, że wykonawca nie zalega z opłacaniem składek na ubezpieczenie zdrowotne i społeczne, lub potwierdzenie, że uzyskał przewidziane prawem zwolnienie, odroczenie lub rozłożenie na raty zaległych płatności lub wstrzymanie w całości wykonania decyzji właściwego organu – wystawione nie wcześniej niż 3 miesiące przed upływem terminu składania ofert
Dokumenty dotyczące przynależności do tej samej grupy kapitałowej	
7	lista podmiotów należących do tej samej grupy kapitałowej w rozumieniu ustawy z dnia 16 lutego 2007 r. o ochronie konkurencji i konsumentów albo informacja o tym, że wykonawca nie należy do grupy kapitałowej

Dokumenty podmiotów zagranicznych

Jeżeli wykonawca ma siedzibę lub miejsce zamieszkania poza terytorium Rzeczypospolitej Polskiej przedkłada:

dokument wystawiony w kraju, w którym ma siedzibę lub miejsce zamieszkania, potwierdzający, że:

- a) nie otwarto jego likwidacji ani nie ogłoszono upadłości (wystawiony nie wcześniej niż 6 m-cy przed upływem terminu składania ofert),
- b) nie zalega z uiszczaniem podatków, opłat, składek na ubezpieczenie społeczne i zdrowotne albo że uzyskał przewidziane prawem zwolnienie, odroczenie lub rozłożenie na raty zaległych płatności lub wstrzymanie w całości wykonania decyzji właściwego organu (wystawiony nie wcześniej niż 3 m-ce przed upływem terminu składania ofert).

Inne dokumenty

Lp.	Nazwa
1	Wypełniony i podpisany wzór oferty wraz z formularzem cenowym
2	Dowód wniesienia wadium
3	Pełnomocnictwo do podpisania oferty – w przypadku gdy upoważnienie nie wynika z dokumentów rejestrowych
4	Pełnomocnictwo do reprezentowania w postępowaniu o udzielenie zamówienia albo reprezentowania w postępowaniu i zawarcia umowy w sprawie zamówienia publicznego – w przypadku gdy wykonawcy ubiegają się wspólnie o zamówienie



Informacja na temat wadium

Kwota wadium wymagana do wzięcia udziału w postępowaniu: **20.000,00 zł**
(słownie: dwadzieścia tysięcy złotych 00/100)

Termin związania ofertą

30 dni od upływu terminu składania ofert.

Miejsce i termin składania ofert

Oferty można składać w siedzibie zamawiającego pok. 28 (**Biuro Obsługi Klienta**) w terminie do dnia **20.01.2016 r.** do godziny **9.00**.

Kryteria oceny ofert i ich znaczenie

1. Cena – 95%
2. Okres gwarancji – 5%

Zmiana umowy

Nie przewiduje się istotnych zmian postanowień zawartej umowy w stosunku do treści oferty, na podstawie której dokonano wyboru wykonawcy.

STAROSTA

Jacek Cichura

.....
(podpis)