

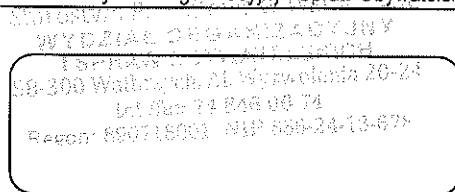

OR.272.1.24.2013

**OGŁOSZENIE O ZAMÓWIENIU****Informacje ogólne**

Tryb udzielenia zamówienia: przetarg nieograniczony o wartości zamówienia mniejszej niż kwoty określone w przepisach wydanych na podstawie art. 11 ust. 8

Nazwa (firma) Zamawiającego: Powiat Wałbrzyski

Adres:

Starostwo Powiatowe w Wałbrzychu

Al. Wyzwolenia 20-24, 58-300 Wałbrzych

Podstawa prawna:

Postępowanie prowadzone jest zgodnie z ustawą z dnia 29 stycznia 2004 roku Prawo zamówień publicznych (tekst jedn. Dz. U. z 2013 r. poz. 907 z późn. zm.)

Dzień zamieszczenia ogłoszenia w Biuletynie Zamówień Publicznych: 06.02.2014

SIWZ zamieszczona będzie na stronie: <http://www.bip.sp-walbrzych.dolnyslask.pl>

**Określenie przedmiotu oraz wielkości lub zakresu zamówienia, z podaniem informacji o możliwości składania ofert częściowych**

**Zakup energii elektrycznej dla potrzeb Starostwa Powiatowego w Wałbrzychu i powiatowych jednostek organizacyjnych**

**CPV: 09300000-2**

**Zamówienie obejmuje:**

przedmiotem zamówienia jest wspólny zakup energii elektrycznej czynnej dla Starostwa Powiatowego w Wałbrzychu, budynku w Golińsku należącego do Skarbu Państwa reprezentowanego przez Starostę Wałbrzyskiego oraz n/w jednostek organizacyjnych:

1. Zespołu Szkół im. M.Skłodowskiej-Curie ul. Kolejowa 2, 58-310 Szczawno-Zdrój,
2. Wielofunkcyjnej Placówki Opiekuńczo-Wychowawczej „Dom Dziecka Catharina” Nowe Siodło 73A, 58-350 Mieroszów,
3. Specjalnego Ośrodka Szkolno-Wychowawczego Nowe Siodło 73, 58-350 Mieroszów,
4. Zespołu Placówek Resocjalizacyjnych ul. Nowa Kolonia 9, 58-320 Walim,
5. Powiatowego Urzędu Pracy w Wałbrzychu ul. Ogrodowa 5B, 58-306 Wałbrzych.

Zamawiający prowadzi postępowanie o udzielenie zamówienia publicznego w oparciu o art. 16 ust. 4 ustawy Prawo zamówień publicznych działając w imieniu własnym i na rzecz jednostek podległych, na co posiada stosowne pełnomocnictwo.

Zamówienie nie obejmuje usług dystrybucyjnych, które będą świadczone na podstawie odrębnych umów o świadczenie usług dystrybucyjnych zawartych pomiędzy poszczególnymi jednostkami a Operatorem Systemu Dystrybucyjnego (OSD).

Rzeczywista ilość sprzedanej energii będzie wynikać ze wskazań układów pomiarowo-rozliczeniowych, przy czym Zamawiający nie ma możliwości podawania grafików dobowo-godzinowych.

Szacunkowa ilość dostarczanej energii w okresie zamówienia wynosi **554.800 kWh**, w tym:

energia rozliczana całodobowo w grupie C11: 289.400 kWh

energia rozliczana całodobowo w grupie C21: 130.000 kWh

energia rozliczana całodobowo w grupie G11: 100.000 kWh

energia w strefie szczytowej dla grupy C12a: 5.400 kWh

energia w strefie pozaszczytowej C12a: 12.000 kWh

energia w strefie dziennej dla grupy C22b: 12.000 kWh

energia w strefie nocnej dla grupy C22b: 6.000 kWh



Zamawiający nie dopuszcza składania ofert częściowych.  
Zamawiający nie przewiduje zawarcia umowy ramowej.  
Zamawiający nie dopuszcza składania ofert wariantowych.  
Zamawiający nie zamierza ustanawiać dynamicznego systemu zakupów.  
Zamawiający nie przewiduje wyboru najkorzystniejszej oferty z zastosowaniem aukcji elektronicznej.  
Zamawiający nie przewiduje udzielenia zaliczek na poczet wykonania zamówienia.  
Zamawiający nie przewiduje udzielenia zamówień uzupełniających, o których mowa w art. 67 ust. 1 pkt 7.  
Zamawiający nie ogranicza możliwości ubiegania się o zamówienia publiczne tylko dla wykonawców, u których ponad 50% pracowników stanowią osoby niepełnosprawne.

### **Termin wykonania zamówienia**

do 30.04.2015 r.

### **Warunki udziału w postępowaniu oraz opis sposobu dokonywania oceny spełniania tych warunków**

O udzielenie zamówienia mogą ubiegać się wykonawcy, którzy spełniają warunki, dotyczące:

- 1) posiadania uprawnień do wykonywania określonej działalności lub czynności, jeżeli powyższy warunek zostanie spełniony, jeżeli Wykonawca wykaże, że posiada uprawnienia do wykonywania działalności w zakresie obrotu energią elektryczną, na podstawie aktualnej koncesji wydanej przez Prezesa Urzędu Regulacji Energetyki, zgodnie z art. 32 ustawy z dnia 10 kwietnia 1997 r. – Prawo energetyczne (t.j. Dz. U. z 2012, poz. 1059 z późn. zm.)
- 1) posiadania wiedzy i doświadczenia  
Zamawiający nie precyzuje w tym zakresie żadnych wymagań, których spełnienia Wykonawca będzie zobowiązany wykazać
- 2) dysponowania odpowiednim potencjałem technicznym oraz osobami zdolnymi do wykonania zamówienia  
Zamawiający nie precyzuje w tym zakresie żadnych wymagań, których spełnienia Wykonawca będzie zobowiązany wykazać
- 3) sytuacji ekonomicznej i finansowej  
Zamawiający nie precyzuje w tym zakresie żadnych wymagań, których spełnienia Wykonawca będzie zobowiązany wykazać

### **Informacja o oświadczeniach lub dokumentach, jakie mają dostarczyć wykonawcy w celu potwierdzenia spełniania warunków udziału w postępowaniu oraz niepodlegania wykluczeniu na podstawie art. 24 ust. 1 ustawy**

Lp.	Nazwa oświadczenia, dokumentu
<b>W zakresie wykazania spełniania warunków, o których mowa w art. 22 ust. 1 ustawy</b>	
1	oświadczenie o spełnieniu warunków udziału w postępowaniu określonych w art. 22 ust. 1 ustawy z dnia 29 stycznia 2004 r. Prawo zamówień publicznych
2	potwierdzenie posiadania uprawnień do wykonywania określonej działalności lub czynności, jeżeli przepisy prawa nakładają obowiązek ich posiadania, w szczególności koncesje, zezwolenia lub licencje
<b>W zakresie potwierdzenia niepodlegania wykluczeniu na podst. art. 24 ust. 1 ustawy</b>	
3	oświadczenie, o braku podstaw do wykluczenia
4	aktualny odpis z właściwego rejestru lub centralnej ewidencji i informacji o działalności gospodarczej, jeżeli odrębne przepisy wymagają wpisu do rejestru lub ewidencji, w celu wskazania braku podstaw do wykluczenia w oparciu o art. 24 ust. 1 pkt 2 ustawy, wystawionego nie wcześniej niż 6 miesięcy przed upływem terminu składania ofert
5	aktualne zaświadczenie właściwego naczelnika urzędu skarbowego potwierdzające, że wykonawca nie zalega z opłacaniem podatków, lub zaświadczenie, że uzyskał przewidziane prawem zwolnienie, odroczenie lub rozłożenie na raty zaległych płatności lub wstrzymanie w całości wykonania decyzji właściwego organu – wystawione nie



	wcześniej niż 3 miesiące przed upływem terminu składania ofert
6	aktualne zaświadczenie właściwego oddziału Zakładu Ubezpieczeń Społecznych lub Kasy Rolniczego Ubezpieczenia Społecznego potwierdzające, że wykonawca nie zalega z opłacaniem składek na ubezpieczenie zdrowotne i społeczne, lub potwierdzenie, że uzyskał przewidziane prawem zwolnienie, odroczenie lub rozłożenie na raty zaległych płatności lub wstrzymanie w całości wykonania decyzji właściwego organu – wystawione nie wcześniej niż 3 miesiące przed upływem terminu składania ofert
<b>Dokumenty dotyczące przynależności do tej samej grupy kapitałowej</b>	
7	lista podmiotów należących do tej samej grupy kapitałowej w rozumieniu ustawy z dnia 16 lutego 2007 r. o ochronie konkurencji i konsumentów albo informacja o tym, że nie należy do grupy kapitałowej

**Dokumenty podmiotów zagranicznych**

Jeżeli wykonawca ma siedzibę lub miejsce zamieszkania poza terytorium Rzeczypospolitej Polskiej przedkłada:

dokument wystawiony w kraju, w którym ma siedzibę lub miejsce zamieszkania, potwierdzający, że:

- a) nie otwarto jego likwidacji ani nie ogłoszono upadłości (wystawiony nie wcześniej niż 6 m-cy przed upływem terminu składania ofert),
- b) nie zalega z uiszczaniem podatków, opłat, składek na ubezpieczenie społeczne i zdrowotne albo że uzyskał przewidziane prawem zwolnienie, odroczenie lub rozłożenie na raty zaległych płatności lub wstrzymanie w całości wykonania decyzji właściwego organu (wystawiony nie wcześniej niż 3 m-ce przed upływem terminu składania ofert).

**Inne dokumenty**

Lp.	Nazwa
1	Wypełniony i podpisany wzór oferty
2	Dowód wniesienia wadium
3	Pełnomocnictwo do podpisania oferty – w przypadku gdy upoważnienie nie wynika z dokumentów rejestrowych
4	Pełnomocnictwo do reprezentowania w postępowaniu o udzielenie zamówienia albo reprezentowania w postępowaniu i zawarcia umowy w sprawie zamówienia publicznego – w przypadku gdy wykonawcy ubiegają się wspólnie o zamówienie

**Informacja na temat wadium**

Kwota wadium wymagana do wzięcia udziału w postępowaniu: **4.000,00 zł**  
(słownie: cztery tysiące złotych 00/100)

**Termin związania ofertą**

30 dni od upływu terminu składania ofert.

**Miejsce i termin składania ofert**

Oferty można składać w siedzibie zamawiającego pok. 13 (**Biuro Obsługi Klienta**) w terminie do dnia **17.02.2014 r.** do godziny **9.00**.

**Kryteria oceny ofert i ich znaczenie**

Najniższa cena – 100%

**Zmiana umowy**

Zgodnie z art. 144 ust. 1 zamawiający przewiduje możliwość istotnych zmiany postanowień zawartej umowy w stosunku do treści oferty, na podstawie której dokona wyboru wykonawcy na niżej określonych warunkach:

Zamawiający przewiduje wprowadzanie zmian w zawartej umowie, w zakresie:



1. zmiany ilości punktów poboru energii wskazanych w Załączniku nr 1 do umowy - zmiana ilości punktów poboru energii elektrycznej wynikać może z likwidacji, rezygnacji lub przekazania punktu poboru innemu właścicielowi,
2. zmiany grup taryfowych i mocy umownych,
3. zmiany płatnika dla danego punktu poboru energii elektrycznej.

STAROSTA

.....  
*Grzegorz Piskun* (podpis)