

RADA POWIATU  
WAŁBRZYSKIEGO

Wałbrzych, dnia 23.03.2009 r.

OBR/0045/2/17/09

**Zarząd Powiatu  
Wałbrzyskiego  
w/m**

W załączeniu przekazuję interpelację Radnego Krzysztofa Paciepnika złożoną w dniu 23 marca 2009 r. dot. użytkowania azbestu w budynkach jednostek podległych pod Starostwo Powiatowe w Wałbrzychu.

Z poważaniem

PRZEWODNICZĄCY  
Rady Powiatu Wałbrzyskiego

*Andrzej Lipiński*

Krzysztof Paciepnik  
Radny Rady Powiatowej  
w Wałbrzychu

Wałbrzych, 23 marca 2009 r.

**Zarząd Powiatu Wałbrzyskiego**  
w/m

### INTERPELACJA

Dotyczy: Użytkowania azbestu w budynkach jednostek podległych pod Starostwo Powiatowe w Wałbrzychu.

Zwracam się z prośbą o podanie w jakich nieruchomościach jednostek podległych pod Starostwo Powiatowe w Wałbrzychu jest użytkowany azbest. Proszę o informację zawierającą ilość i miejsce występowania tej substancji oraz o przedstawienie harmonogramu działań jakie zostały i będą przeprowadzone, celem usunięcia materiału stwarzającego szczególne zagrożenie.

Krzysztof Paciepnik



Ornym, 23.03.2009  
INSPEKTOR  
ds. Obsługi Rady Powiatu  
Alicja Ziętowska

**ZARZĄD POWIATU  
w Wałbrzychu**

Z. 0045-42/09

Wałbrzych 2009-04-03

**Pan Andrzej Lipiński  
Przewodniczący Rady Powiatu**

W odpowiedzi na pismo OBR 0045/2/17/09, interpelacje Radnego Rady Powiatu Pana Krzysztofa Paciepnika dotyczącej użytkowania azbestu w budynkach jednostek podległych pod Starostwo Powiatowe w Wałbrzychu w załączeniu przekazuję pisma przesłane przez Dyrektorów jednostek w w/w sprawie. Jednocześnie informuję, iż w terminie nie odpowiedział na interpelację: Młodzieżowy Ośrodek Socjoterapii w Wałbrzychu.

STAROSTA

*Augustyn Skrzętkowicz*

Otrzymują:

1. Pan Krzysztof Paciepnik Radny Rady Powiatu
  2. . a/a
- JM 2009-04-03

*Otrzym. Lipiński.  
03.04.09.*

Np1. 03.04.2009 J1

Urząd Powiatowy  
ul. Wolności 1  
58-300 Wałbrzych

D Dz 424/94/09

Jedlina-Zdrój, 30.03.2009 r.

Starostwo Powiatowe  
w Wałbrzychu  
ul. Al. Wyzwolenia 24  
58-300 Wałbrzych

Dyrekcja Domu Dziecka w Jedlinie-Zdroju w odpowiedzi na pismo Zarządu Powiatu w Wałbrzychu z dnia 25.03.2009 r. Nr. 20045 - 42/09 informuje, że w naszej placówce w żadnym z budynków nie występuje azbest.

GŁÓWNY KSIĘGOWY  
Dom Dziecka w Jedlinie-Zdroju  
*Magdalena Resiak*  
mgr Magdalena Resiak

Urząd Powiatowy  
ul. Wolności 10  
54-600 Wałbrzych  
tel. 71 33 22 222

Wałbrzych 2009-04-01

DDz.2. 071/1/12/09

Zarząd Powiatu  
w Wałbrzychu

W nawiązaniu do pisma nr Z.0045-42/09 zgodnie ze stanem mojej wiedzy informuję ,  
że w budynkach prowadzonych przez ze mnie placówek nie stwierdzono obecności azbestu.

*S. Olebe*  
mgr inż. Hanna

Wpł. 00.04.09

PLON 870 174 174 174 174 174  
ul. Chwał. 180112 1 000320 Walim  
tel: 074 845 72 51 fax: 074 845 72 51  
NIP: 886-11-36-780, REGON: 000595401

Walim, dnia 2009-04-02

**Zarząd Powiatu  
w Wałbrzychu**

Mos-241-1/09

Dot. pisma z dnia 25.03.2009 Z.0045-42/09

Dyrektor Młodzieżowego Ośrodka Socjoterapii w Walimiu informuje, że  
w naszej placówce nie występuje azbest.

Dyrektor  
Młodzieżowego Ośrodka Socjoterapii  
im. Władysława Gorkiego  
mgr *R* Bińkolec

02.04.2009

upr 03.04.09

SPISPOŁ. SZKOLE. Nr 2  
ul. Hugona Kollataja  
ul. Wyzwolenia 5a  
54-600 WAŁBRZYCH  
tel. 71 74 84 735 37

Wałbrzych 02.04.2009

ZSnr 2009.02/2009

**Zarząd Powiatu  
W Wałbrzychu**

W odpowiedzi na pismo Z.0045-42/09 dot interpelacji Radnego Rady Powiatu Wałbrzyskiego, Pana Krzysztofa Pacierpnika w sprawie użytkowania azbestu w budynkach podległych Starostwu Powiatowemu w Wałbrzychu informuję, że w budynku mojej szkoły nie ma azbestu.

Z poważaniem

DYREKTOR  
mgr inż. Andrzej Wójcik  
mgr inż. Andrzej Wójcik  
mgr inż. Andrzej Wójcik  
mgr inż. Andrzej Wójcik

ups 27.03.09 JH

POWIATOWE CENTRUM POMOCY RODZINIE  
ul. Limanowskiego 9  
58-300 Wałbrzych

Wałbrzych 26.03.2009r.

PCPR-DFO-061-5-11/09

**Zarząd Powiatu**  
**ul. Al. Wyzwolenia 24**  
**58-300 Wałbrzych**

Dyrektor Powiatowego Centrum Pomocy Rodzinie w Wałbrzychu w odpowiedzi na pismo Z.0045-42/09 z dnia 25.03.2009 r. dotyczącego użytkowania azbestu w budynkach jednostek podległych Starostwu Powiatowemu, uprzejmie informuję, że w jednostkach należących do PCPR przy ul. Limanowskiego 9 i Ogrodowej 2a nie występują materiały azbestowe .

wz. D Y R E K T O R A  
Powiatowego Centrum Pomocy  
Rodzinie w Wałbrzychu

GŁÓWNY KSIĘGOWY  
*[Signature]*  
Kierownik Biura Wzrostu

- Otrzymują :
1. Zarząd Powiatu
  2. a/a



*ujm 27.03.09*

Wałbrzych 2009-03-26

ZS Nr 9-400/18 / 2009

|   |
|---|
| <b>W P L Y N Ę Ł O</b><br>STAROSTWO POWIATOWE W WAŁBRZYCHU<br>KANCELARIA OGÓLNA |
| 27. 03. 2009  |
| Ilość załączników _____   |
| Nr dziennika _____  |
| Podpis _____  |

**STAROSTWO POWIATOWE**  
**w Wałbrzychu**  
**Wydział Edukacji Kultury**  
**i Sportu**  
**Al. Wyzwolenia 24**  
**58-300 Wałbrzych**

W odpowiedzi na pismo Z.0045-42/09 z dnia 25.03.2009r  
Dyrektor Zespołu Szkół Nr 9 w Wałbrzychu informuje, że  
ZS Nr 9 nie posiada budynku.

*(obrot w sprawie...)*

na 13 X 18 11 10 11  
Zespół Szkół Nr 9  
*Zydzienki*

Wałbrzych, dnia 27 marca 2009 r.

PPP 072/7/2009

**Zarząd Powiatu  
w Wałbrzychu**

W odpowiedzi na pismo nr Z.0045-42/09 z dnia 25.03.2009 r. w sprawie użytkowania azbestu w budynkach jednostek podległych Starostwu Powiatowemu w Wałbrzychu, uprzejmie informuję, że w budynkach Poradni Psychologiczno-Pedagogicznej w Wałbrzychu nie występuje azbest i nie jest w żaden sposób użytkowany.

**Z poważaniem**

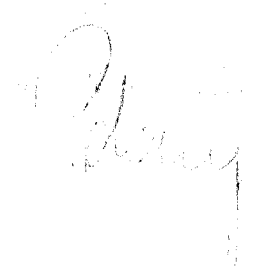

|  |  |  |
|--|--|--|
| W S T<br>STAROSTWO POWIATOWE W WAŁBRZYCHU<br>KANCLERZKA OGÓLNA |  |  |
| 27. 03. 2009   |  |  |
| Ilość załączników  |  |  |
| Nr dziennika   |  |  |
| Podpis   |  |  |

# LA

# teatr lalki i aktora w wałbrzychu

W P L Y N Ę Ł O  
STAROSTWO POWIATOWE W WAŁBRZYCHU  
KANCELARIA OGÓLNA

30. 03. 2009

Ilość załączników \_\_\_\_\_  
Nr dziennika \_\_\_\_\_  
Podpis \_\_\_\_\_

Wałbrzych dnia 27.03.2009r.

*lpm 30.03.09 J*

*OK  
30.03.09 J*

L.dz. ....../2009

**Zarząd Powiatu Wałbrzyskiego**

W odpowiedzi na Wasze pismo Z.0045-42/09 dot. występowania azbestu informujemy, że w obiektach należących do Teatru nie ma urządzeń, materiałów i wyrobów zawierających **azbest**.

Z poważaniem

DYREKTOR  
JERZY KARMIŃSKI

11



[www.teatrlalek.walbrzych.pl](http://www.teatrlalek.walbrzych.pl)

**CKP**

**CENTRUM KSZTAŁCENIA PRAKTYCZNEGO**  
58 - 306 WALBRZYCH ul. Ogrodowa 2, tel. (074) 846-73-62; fax 846-79-73; 840-84-13  
e-mail sekretarz@ckp.walbrzych.pl

Wpł 30.03.09 *[signature]* Wałbrzych 30.03.2009 r.

*OK*  
*30.03.09 [signature]*

CKP/DA/07/072/1/3/2009

|  |
|--|
| <p>W P L Y N Ę Ł O<br/>STAROSTWO POWIATOWE W WALBRZYCHU<br/>KANCELARIA GŁÓWNA</p> <p>30. 03. 2009</p> <p>Ilość załączników .....</p> <p>Nr dziennika .....</p> <p>Podpis .....</p> |
|--|

**ZARZĄD POWIATU**  
**w Wałbrzychu**

W odpowiedzi na Państwa pismo Nr Z.0045-42/09 z 25 marca 2009 r. informuję, że w Centrum Kształcenia Praktycznego w Wałbrzychu azbest nie występuje.

*Z poważaniem*

**DYREKTOR**  
Centrum Kształcenia Praktycznego  
*mgr inż. Marek Wierzbicki*

6/11 20.03.09

WYKONAWCZY  
KANCELARIA GŁÓWNA  
ul. Wolności 100 54-600 Nowe Siodło

Nowe Siodło 2009-03-30

OSW – 072/04/09

**Zarząd Powiatu  
w Wałbrzychu**

Dyrektor Specjalnego Ośrodka Szkolno – Wychowawczego dla Dzieci  
Niestyszących w Nowym Siodle w odpowiedzi na pismo z dnia 25.03.2009r.  
nr Z.0045-42/09 informuje, iż w tut. placówce nie występuje azbest.

Z poważaniem

DYREKTOR OŚRODKA  
*[Signature]*  
mgr Dorota Mazęja

**WPEYNEŁO**  
STAROSTWO POWIATOWE W WAŁBRZYCHU  
KANCELARIA OGÓLNA  
31. 03. 2009  
Ilość załączników \_\_\_\_\_  
Nr dziennika \_\_\_\_\_  
Podpis \_\_\_\_\_

upr. st. Os. 47/09

Nowe Siodło 2009-03-30

DDC – 8230/89/09

**Zarząd Powiatu  
w Wałbrzychu**

Dyrektor Domu Dziecka „Catharina” w Nowym Siodle w odpowiedzi na pismo z dnia 25.03.2009r. nr Z.0045-42/09 informuje, iż w tut. placówce nie występuje azbest.

Z poważaniem

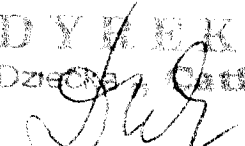
p.o. DYREKTOR  
Domu Dziecka „Catharina”  
  
mgr Dorothea Błażejowska

Opis 24.03.09

# ZESPÓŁ SZKÓŁ NR 8

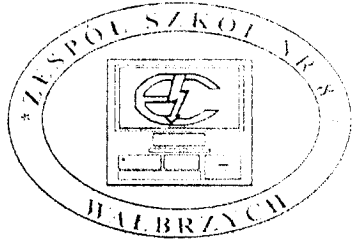

Al. Wyzwolenia 5  
58-300 Wałbrzych  
tel. (0-74) 842-60-08  
fax (0-74) 842-60-09  
www.zsee.walbrzych.pl  
e-mail: zsnr8@zsee.walbrzych.pl

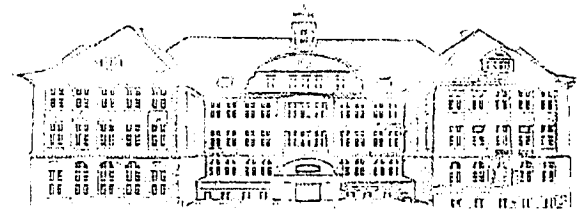

BGZ o Wałbrzych 46 2030 0045 1110 0000 0086 4420

NIP 886-201-62-27

Wałbrzych, 30.03.2009 r.

ZSzNr 8/ KD/ 0723/ <sup>3</sup> /2009

W PŁYNEŁO  
STANOWISKO DECYZYJNE W SPRAWIE  
KANDEIDATURA  
31.03.2009  
Ilość załączników \_\_\_\_\_  
Nr dziennika \_\_\_\_\_  
Podpis \_\_\_\_\_

**Zarząd Powiatu  
w Wałbrzychu  
Al. Wyzwolenia 24  
58- 300 Wałbrzych**

**Dotyczy:** informacja n/t występowania azbestu w Zespole Szkół Nr 8

W odpowiedzi na pismo Z.0045- 42/09 informuje, że w zarządzanej przeze mnie jednostce tj. w Zespole Szkół Nr 8 nie występuje azbest.

DYREKTOR  
ZESPÓŁ SZKÓŁ NR 8  
WAŁBRZYCH

wpis 31.03.09

Zespół Szkół  
im. M. Skłodowskiej-Curie  
ul. Piłsudskiego 2,  
58-300 Szczawno Zdrój  
tel. 71 734 43 26-07

Szczawno Zdrój, dnia 30.03.2009 r.

ZS/...../09

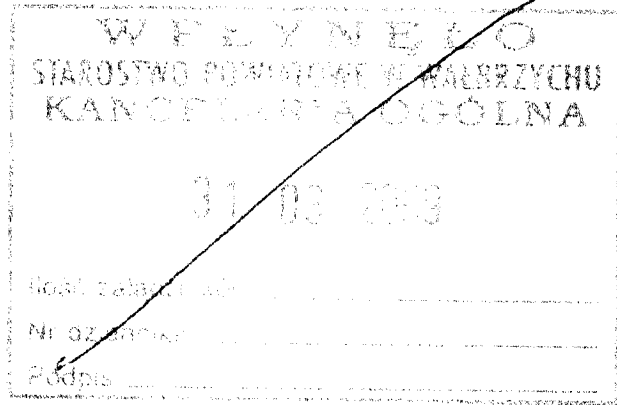

**ZARZĄD POWIATU  
W WAŁBRZYCHU  
Al. Wyzwolenia 24  
58-300 WAŁBRZYCH**

Dotyczy: występowania azbestu w budynkach jednostek podległych Starostwu Powiatowemu w Wałbrzychu.

Dyrekcja Zespołu Szkół im. Marii Skłodowskiej-Curie w Szczawnie Zdroju informuje, że na terenie szkoły i internatu nie jest użytkowany i nie występuje azbest.

**DYREKTOR**

mgr Tomasz Jagodziński



ZESPÓŁ SZKÓŁ  
PONADGIMNAZJALNYCH Nr 10  
ul. Przywodna 1, 58-302 Wałbrzych  
tel. 074/847 72 73, 074/847 38 48  
NIP 8862802687 REGON 020105568

Wałbrzych, 26 marca 2009 r.

ZSP Nr 10 – 0720/1/09/302

**ZARZĄD POWIATU  
w Wałbrzychu**

W odpowiedzi na pismo Nr Z.0045-42/09 dotyczące interpelacji złożonej  
Przez Pana Krzysztofa Paciepnika – Radnego Rady Powiatu Wałbrzyskiego dyrekcja  
Zespołu Szkół Ponadgimnazjalnych Nr 10 w Wałbrzychu informuje, że na terenie naszej  
placówki nie ma miejsc, w których występowałby azbest.

p.o. **DYREKTOR**  
Zespołu Szkół Ponadgimnazjalnych Nr 10  
w Wałbrzychu  
*Gabriela Lindenblat*  
**mgr Gabriela Lindenblat**

- kopia -



# ZESPÓŁ SZKÓŁ NR 1

*im. Ignacego Paderewskiego*  
w Wałbrzychu

58-301 Wałbrzych, ul. Paderewskiego 17

I Liceum Ogólnokształcące

Publiczne Gimnazjum Nr 12

tel. (074) 84-236-83, 84-241-03, fax 84-244-21

---

Wałbrzych, dnia 30.03.2009r.

L.dz...../2009r.

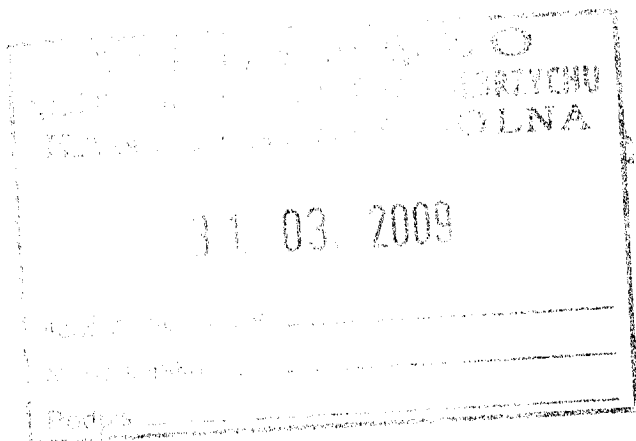

**Szanowny Pan**

**Augustyn Skrętkowicz**

**Starosta Powiatu Wałbrzyskiego**

**58-300 Wałbrzych**

**ul. Al. Wyzwolenia 24**

Dotyczy : informacji o ilości i miejscu wstępowania azbestu.

W odpowiedzi na pismo Z.0045-42/09 z dnia 25.03.2009 r. dyrektor Zespołu Szkół nr 1 w Wałbrzychu ul.Paderewskiego 17 informuje , że w placówce naszej nie ma azbestu .

**Z poważaniem**

*[Handwritten signature]*  
Dyrektor Zespołu Szkół nr 1 w Wałbrzychu

Centrum Kształcenia Ustawicznego  
58-303 WAŁBRZYCH  
ul. Niepodległości 88  
NIP 409-11-15-533, REG. 000577620  
tel./fax (074) 24-259-75

414 51.03.09

CK  
31.03.09

Wałbrzych, 30 marca 2009

CKU-02/29/186/09

Starostwo Powiatowe  
w Wałbrzychu  
Zarząd Powiatu  
Al. Wyzwolenia 24  
58-300 Wałbrzych

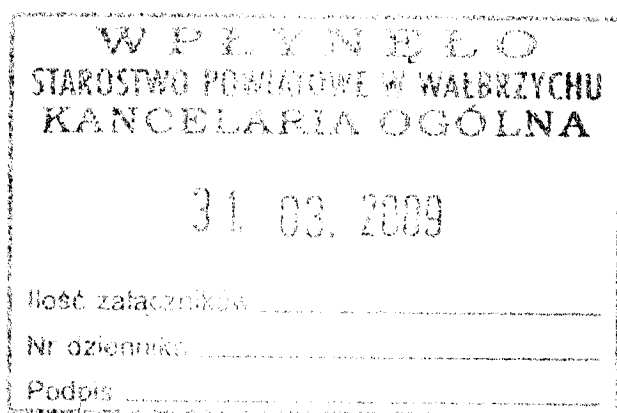

Dotyczy: interpelacji Pana Krzysztofa Pacierpnika – Radnego Rady Powiatu  
Wałbrzyskiego

W odpowiedzi na pismo Z.0045-42/09 informuję, iż na terenie Centrum  
Kształcenia Ustawicznego azbest nie występuje.

Z wyrazami szacunku

Centrum Kształcenia Ustawicznego  
w Wałbrzychu  
D Y R E K T O R  
*Olga*  
mgr inż. Małgorzata Gochoczek

POWIATOWY URZĘD PRACY  
w Wałbrzychu  
58-306 Wałbrzych, ul. Ogrodowa 5B  
centrala telefon 074/84-07-300  
fax 074/84-07-376  
(67)

411 31 00 01 20  
31.03.09  
Wałbrzych, dnia 30.03.2009r.

KA-0713- 03/09

**Pan**  
**Augustyn Skrętkowicz**  
**Przewodniczący Zarządu Powiatu**  
**w Wałbrzychu**

Nawiązując do pisma nr Z.0045-42/09 z dnia 25 marca 2009r. uprzejmie informujemy, że w budynku Powiatowego Urzędu Pracy przy ul. Ogrodowej 5b. 58-306 Wałbrzych, **nie występuje azbest.**

Kopia:

*L* 1x a/a

|                                  |       |
|----------------------------------|-------|
| W P L Y N E Ł O                  |       |
| STAROSTWO POWIATOWE W WAŁBRZYCHU |       |
| KANCELARIA OGÓLNA                |       |
| 31.03.2009                       |       |
| Ilość załączników                | _____ |
| Nr dziennika                     | _____ |
| Podpis                           | _____ |

DYREKTOR  
Powiatowego Urzędu Pracy  
w Wałbrzychu  
*Jolanta Głupiak*  
Jolanta Głupiak

Zadanie nr 211-09/09  
ul. Wolności 25, 58-300 Wałbrzych  
tel. (71) 73 51 81, 73 51 82 (centrala)  
fax (71) 73 51 83, 73 51 84  
e-mail: biuro@powiat.walbrzych.pl

31.03.09  
OK  
211-09/09

Wałbrzych, dnia 30.03.2009 r.

ZS Nr 4. 211-7/09

**Zarząd Powiatu  
w Wałbrzychu  
Al. Wyzwolenia 24  
58-300 Wałbrzych**

W odpowiedzi na pismo Z.0045-42-09 z dnia 25.03.2009 r. informuję, że dwie ściany zewnętrzne budynku basenu o powierzchni 315 m<sup>2</sup> są wyłożone płytami azbestowymi.

Azbest zostanie usunięty podczas wykonania termomodernizacji obiektów szkolnych.

Zgodnie z rozporządzeniem w sprawie sposobów i warunków bezpiecznego użytkowania i usuwania wyrobów zawierających azbest (Dz.U. z 2004 r. Nr 71, poz. 649) szkoła przeprowadza coroczną ocenę stanu i możliwości bezpiecznego użytkowania wyrobów azbestowych.

DYREKTOR  
Zespołu Szkół nr 4 w Wałbrzychu  
mgr Hanna Kępis

|                                  |       |
|----------------------------------|-------|
| <b>W P Ł Y N Ę Ł O</b>           |       |
| STAROSTWO POWIATOWE W WAŁBRZYCHU |       |
| KANCELARIA OGÓLNA                |       |
| 31. 03. 2009                     |       |
| Ilość załączników                | _____ |
| Nr dziennika                     | _____ |
| Podpis                           | _____ |

**ZESPÓŁ SZKÓŁ SPECJALNYCH**  
w Wałbrzychu  
ul. Ogrodowa 5a  
tel./fax 074664-25-12, 074664-25-94  
NIP 888-24-96-664

Wałbrzych 01.04.2009

L.dz... 2.542/09.....

**ZARZĄD POWIATU**  
**Al. Wyzwolenia 24**  
**58-300 WAŁBRZYCH**

Dotyczy: odpowiedzi na pismo nr Z.0045-42/09

Dyrektor Zespołu Szkół Specjalnych w Wałbrzychu w odpowiedzi na pismo Z.0045-42/09 z dnia 25.03.09 informuje, że nasza placówka nie posiada i nigdy nie posiadała żadnych elementów konstrukcyjnych ani powierzchni krytych azbestem

Kontakt w sprawie:  
Barbara Goliat  
Kierownik gospodarczy  
Tel: 0746642512

**DYREKTOR**  
Zespołu Szkół w Wałbrzychu  
mgr Violetta Rostrińska-Różańska

DOM POMOCY SPOŁECZNEJ  
prowadzony przez Zgromadzenie  
Sióstr Franciszkanek Rodziny Maryi  
ul. Zachodnie 17, tel/fax 074/84 232 26  
58-306 WAŁBRZYCH  
NIP 888270277, Regon: 140801164-00065

L.dz. 22 /2009

Wałbrzych, dnia 01.04.2009 r.

## ZARZĄD POWIATU

w Wałbrzychu

W odpowiedzi na pismo z dnia 25.03.2009 r. Nr Z.0045-42/09 w sprawie użytkowania azbestu w jednostce przeze mnie zarządzanej – uprzejmie informuję, że w Domu Pomocy Społecznej w Wałbrzychu prowadzonym przez Zgromadzenie Sióstr Franciszkanek Rodziny Maryi, nie występuje azbest.

DYREKTOR  
*Anna Róża*  
Anna Róża



ZESPÓŁ SZKÓŁ NR 5 im. M. T. HUBERA  
w Wałbrzychu

58 – 306 Wałbrzych ul. Ogrodowa 2 a tel. / fax. (0 74) 846 – 7474 , 846 – 7475  
NIP 886-10-67-398

www.zs5.walbrzych.pl e-mail: zs5.walbrzych@gmail.com

OK  
01.06.09

Wałbrzych, 30 marca 2009 r.

L.dz. ZS5-KA/174/09

**ZARZĄD POWIATU  
w Wałbrzychu**

Al. Wyzwolenia 24  
58-300 WAŁBRZYCH

dot.: użytkowania azbestu w ZS nr 5

W odpowiedzi na pismo nr Z.0045-42/09 informuję, że w budynku Zespołu Szkół Nr 5 w Wałbrzychu **nie użytkuje się azbestu**. Materiał ten został kilka lat temu usunięty i poddany utylizacji.

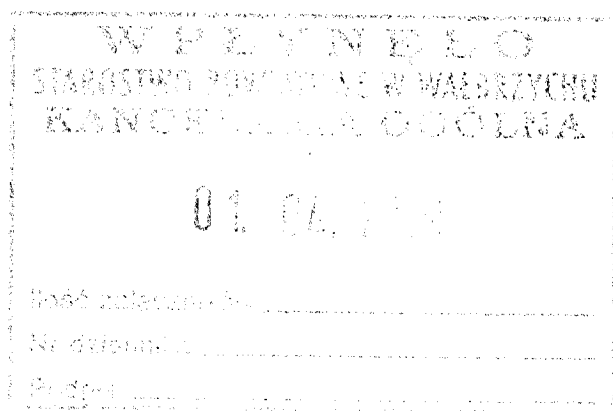

DYREKTOR  
Zespołu Szkół Nr 5 w Wałbrzychu.

*mgr inż. Zenon Grubiński*

**Do wiadomości:**

1. adresat.
2. aa



upn 01.04.09 JH

OK  
01.04.09 JH

Wałbrzych, 31.03.2009 r.

Zarząd Powiatu  
w Wałbrzychu  
Stanowa Pan Starosta  
Augustyna Świątkiewicz

W odpowiedzi na pismo z dnia 25 marca br., znaki: Z.0045-42/09, dotyczące  
działania interpelacji przez Pana Krzysztofa Pańterpnika- Radnego Rady  
Powiatu Wałbrzyskiego, dotycząca azbestu w budynkach jednostek podległych  
Starostwu Powiatowemu w Wałbrzychu, uprzejmie informuję, iż w Zespole  
Pracowników Zawodowych Specjalnych w Wałbrzychu nie ma azbestu- materiału  
nie stwarzającego szczególnego zagrożenia.

|                   |       |
|-------------------|-------|
| WYKONANO          |       |
| WYKONANO          |       |
| WYKONANO          |       |
| 01.04.2009        |       |
| Ilość załączników | ..... |
| Nr dziennika      | ..... |
| Podpis            | ..... |

Wąbrzych, 02.04.2009 r.

**Starostwo Powiatowe  
w Wąbrzychu**

Dom Małego Dziecka w Wąbrzychu informuje, że po konsultacji z konserwatorem placówki stwierdzono, że w Domu Dziecka nie znajdują się miejsca, w których występowałby azbest.

p.z. D Y R E K T O R  
D O M U M A Ł E G O D Z I E C K A  
w W ą b r z y c h u  
*Alicja Rogowska-Floresak*  
mgr Alicja Rogowska-Floresak

Opn 03 04 09 JN

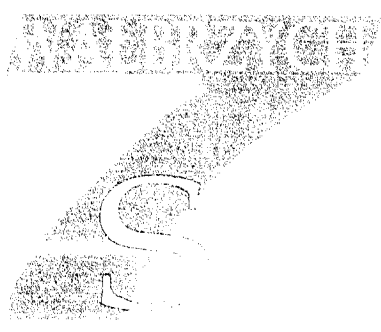

**ZESPÓŁ SZKÓŁ NR 7 im. Komisji Edukacji Narodowej  
w Wałbrzychu**

ul. Kłodzka 29, 58-308 Wałbrzych

tel. (074)84 236 18  
liceum hm pl

[poczta@liceum.hm.pl](mailto:poczta@liceum.hm.pl)

L.dz. ZS NR 7/ 211/ 3 /09

Wałbrzych, 2009-04-03  
*miejsce, data*

Zarząd Powiatu  
w Wałbrzychu

W odpowiedzi na pismo nr Z.0045-42/09 z dnia 25.03.2009 r.  
informujemy, że w budynku szkoły nie występuje azbest.

**WICEDYREKTOR**  
Zespołu Szkół Nr 7  
im. Komisji Edukacji Narodowej  
w Wałbrzychu  
*Katarzyna Jędraszek*  
mgr Katarzyna Jędraszek



III Liceum Ogólnokształcące  
im. Mikołaja Kopernika w Wałbrzychu

Wałbrzych, 02.04.2009

III LO-220-03/09

Zarząd Powiatu  
w Wałbrzychu  
Al. Wyzwolenia 24  
58-300 Wałbrzych

Dyrekcja III Liceum Ogólnokształcącego im. M. Kopernika  
w Wałbrzychu w odpowiedzi na pismo nr Z.0045-42/09 z dnia  
25.03.2009 r informuje, że w obiektach naszej szkoły nie  
występuje azbest.

WS/ZN

D Y R E K T O R  
III Liceum Ogólnokształcącego  
im. M. Kopernika w Wałbrzychu  
*dr Witold Szczyk*